



COMUNE DI MONTERIGGIONI  
Provincia di Siena

OGGETTO:  
**REALIZZAZIONE DI NUOVO EDIFICIO DESTINATO A MENSA CENTRALIZZATA A SERVIZIO DELLE SCUOLE DI MONTERIGGIONI**  
**PROGETTO ESECUTIVO**

UBICAZIONE:  
Loc. San Martino, Monteriggioni (SI)

DATA: Ottobre 2017  
PRATICA N°: 1364/13



Studio Ingegneria Civile e Associati  
Via della Sanità, 6 - Poggiorosso (SI)  
Tel. 0577.28801 - Fax 0577.89101 email:  
info@studioingegneriacile.it

PROGETTISTA  
Ing. Domenico Barucci

COMUNE DI MONTERIGGIONI

RUP:  
Ing. Leonardo Bonini  
SINDACO:  
Raffaella Senesi

ELABORATO:  
**SCHEMI PANNELLATURA  
TAMPONAMENTI E DIVISORI INTERNI**

TAV:  
**C05**

REV	DESCRIZIONE	EMESSO	DATA	VERIFICATO	DATA	APPROVATO	DATA
REV00		SIC	13/10/17				

Ci riserviamo la proprietà di questo disegno con divieto di riproduzione o renderlo noto a terzi senza autorizzazione

LEGENDA PANNELLATURE

	1+1 LASTRA CEMENTO ALLEGGERITO tipo Aquaroc
	1 LASTRA GESSO STAND + 1 ALTA RESIST.URTI
	1 LASTRA GESSO STAND + 1 RESIST. AL FUOCO
	DOPPIA LASTRA tipo Gyproc Hydro (Resist. umidità)
	RIVESTIMENTO IN CERAMICA BAGNI h:2,00 m
	RIVESTIMENTO IN CERAMICA CUCINA h:2,00 m
	PARETE +REI60

PIANTA scala 1:50

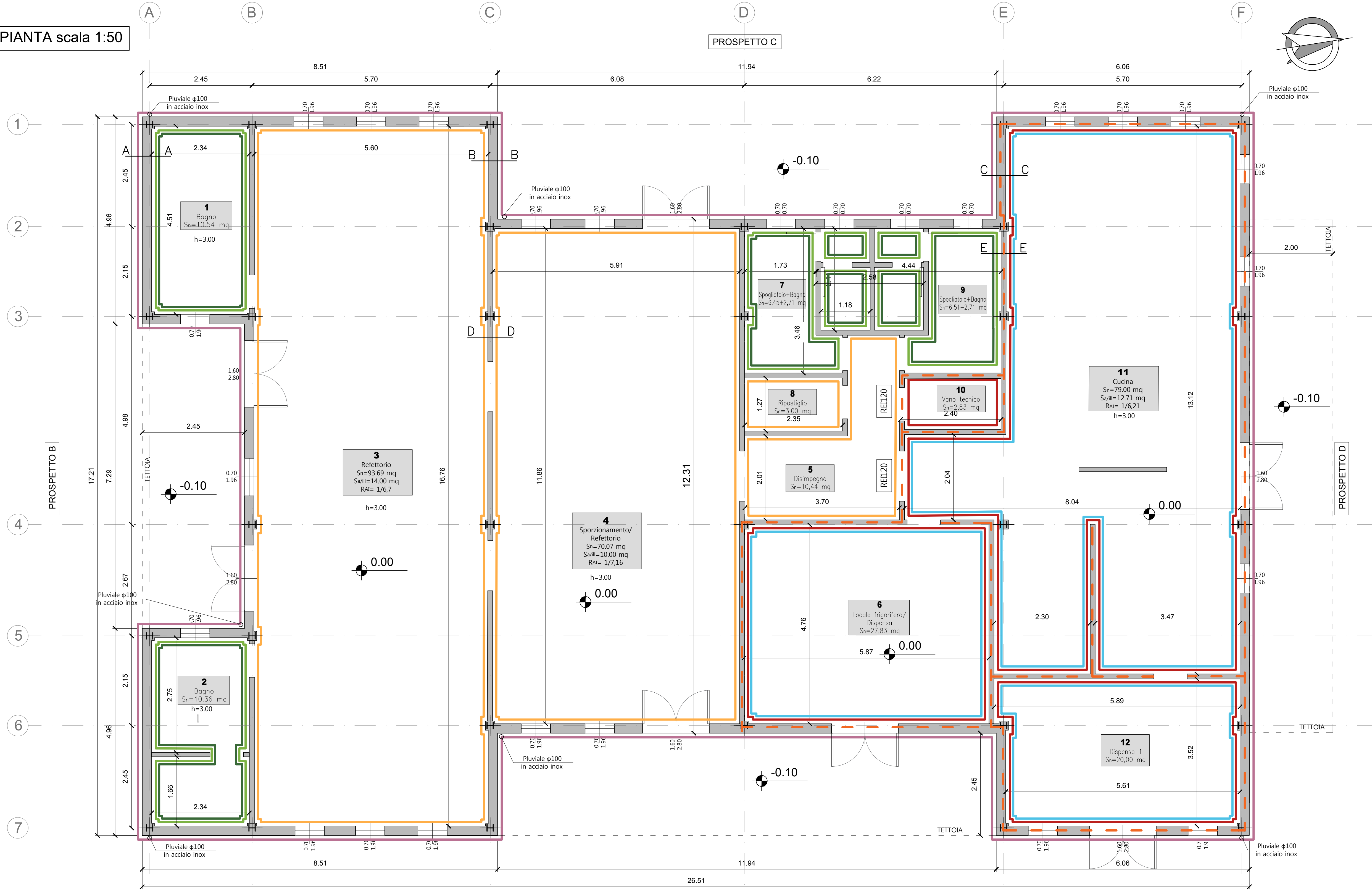

TAMPONAMENTI ESTERNI  
Scala 1:10

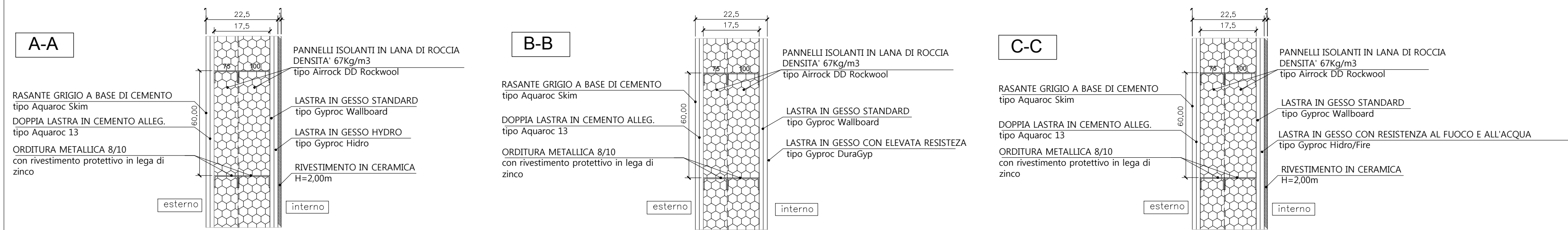

DIVISORI INTERNI  
Scala 1:10

